



Městská část Praha 21

Staroklánovická 260, 190 16 Praha 9 – Újezd nad Lesy

z v e ř e j ň u j e

v souladu s ustanovením § 36 odst. 1 zákona č. 131/2000 Sb. o hlavním městě Praze
v platném znění

z á m ě r

na pronájem nemovitosti svěřené městské části Praha 21 do správy na základě obecně závazné vyhlášky hl. m. Prahy č. 55/2000 Sb. hl. m. Prahy, kterou se vydává Statut hl. m. Prahy, ve znění pozdějších předpisů.

Identifikace nemovitého majetku:

Prostor se samostatným vchodem v 1. nadzemním podlaží o výměře 120,32 m² v objektu zdravotního střediska, Živonínská 1630, Praha 9, postaveném na pozemku parc. č. 4306/3, kat. území Újezd nad Lesy. Nemovitost je zapsána na LV č. 2329 u Katastrálního úřadu pro hl. m. Prahu.

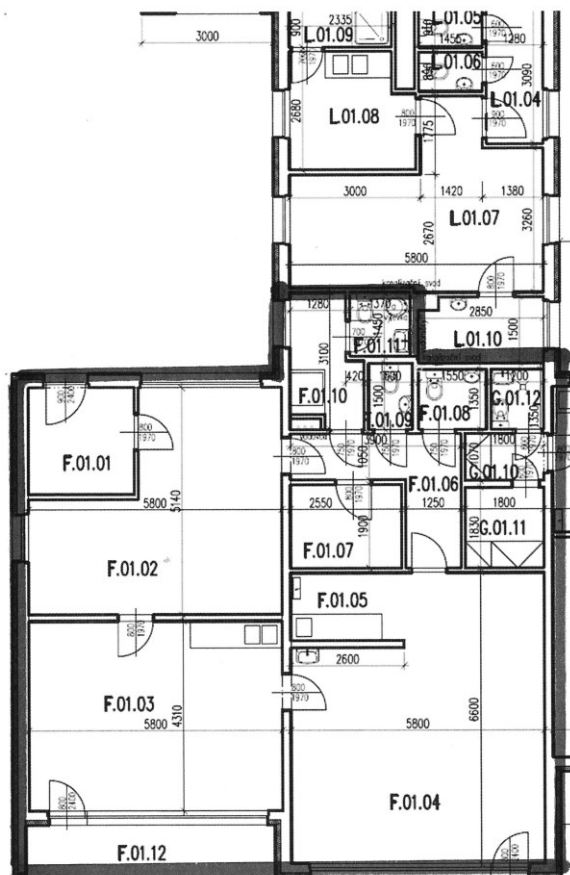

ČÁST OBJEKTU	ČÍSLO	NÁZEV MÍSTNOSTI	PLOCHA	PODLAHA
F – PEDIATRIE 1 120,32m ²	F.01.01	ZÁDVEŘÍ	5,86	PVC
	F.01.02	ČEKÁRNA	23,46	PVC
	F.01.03	KANCELÁŘ SESTRY	25,00	PVC
	F.01.04	ORDINACE	33,83	PVC
	F.01.05	KUCHYŇSKÝ KOUT	3,98	KER.DLAŽBA
	F.01.06	CHODBA	6,59	PVC
	F.01.07	ŠATNA	4,84	PVC
	F.01.08	WC	2,09	KER.DLAŽBA
	F.01.09	WC	1,50	KER.DLAŽBA
	F.01.10	SPRCHA	4,34	KER.DLAŽBA
	F.01.11	WC	1,99	KER.DLAŽBA
	F.01.12	LODŽIE	6,84	BET.DLAŽBA

Účel nájmu: ordinace pro děti a dorost a činnosti související.

Doba nájmu: na dobu určitou od 1.1. 2026 do 31. 12. 2027.

Nájemné: 144 384,-Kč/rok bez DPH.

Zájemce: MALÉ ZDRAVÍ a.s., IČO: 01881621

Poučení:

Dle výše citovaného ustanovení mají zájemci právo se k tomuto záměru vyjádřit a předložit své nabídky, a to písemně, prostřednictvím podatelny Úřadu městské části Praha 21, Staroklánovická 260, 190 16 Praha 9 nejpozději do 15 dnů ode dne vyvěšení záměru.

Vyhlašovatel si vyhrazuje právo od záměru odstoupit.

V Praze dne

Ing. Michal Hazdra
starosta MČ Praha 21